

Feltskjema Registrering av kulturminner i Holmestrand kommune	Objekt nr.: HO-10008
--	-----------------------------

Kulturminnetype:	Utsiktspunkt "Bellevue"
Utfyllende type/navn	Bellevue
MIS nummer og navn:	34. Annet ferdselsminne

Fylke:	Vestfold	Fylkesnr. :	
Kommune:	Holmestrand	Kommunenr.:	0702
Sted:	Nordre Zikk-zakk-stien går fra Sommerro ned mot sjøen nord for jernbanestasjonen.		
Stedsbenevnelse:	Navn	Gnr.	Bnr.
	Sommerro	80	30
Kartfesting:	Øst (lavest tall):	Nord (høyest tall):	Koordinatsystem:
	0574128	6595754	WGS84 - UTM 32V
Riksantikvarens "Lokid."	0		

Kort beskrivels av hva funner er:	Oppmurt utsiktspunkt av stener etc. med jernrekkverk. Fantastisk utsikt over Holmestrand nord, med den tidligere Badebryggen. Stedet ligger 61 moh.
Beskrivelse av tilstand:	Platået ligger der fremdeles og er godt synlig når en kommer ned. Noe av stien var steinsatt, men steintrappen er borte. Mye er også tilbake. Deler av jernrekkverket er der fremdeles. Steinmuren som fører ut til platået er der som tidligere og i god stand. Stien videre nedover fra platået ble fjernet da veien ble bygget inntil fjellet før den gikk inn i Holmestrandstunellen tidlig på 1980-tallet.
Merknader:	Stedet er også beskrevet i en artikkel Jarlsberg Avis 26.08.2010. skrevet av Storm Bergum
Fotografier -A :	HO-1008-A Kart over området med stien ned.
Fotografier -B :	HO-1008-B Gammelt prospektkort fra stedet. "Udsigt fra Bellevue" Vi ser Holmestrand Kurbad i bakgrunnen
Fotografier -C :	HO-1008-C Gammelt prospektkort fra stedet. "Udsigt fra Bellevue"
Fotografier -D :	HO-1008-D Bellevue med steinmuren i dag
Fotografier -E :	HO-1008-E Deler av rekkverket mot nord er der fremdeles
Fotografier -F :	HO-1008-F Stien ned til Bellevue med steintrapper
Fotografier -G :	HO-1008-G Utsikten fra Bellevue i dag
Fotografier -H :	HO-1008-H Platået i dag sett noe nedenfra

Dato:	18.08.2011
--------------	------------

Registrator:	Knut Svebakk-Johansen
---------------------	-----------------------

Kildedel		Objekt nr.: HO-10008
Historiske opplysninger:	Fakta:	
		Bellevue er et utsiktsplatå i det som en gang het Sommerklova, eller som de fleste kjenner som Nordre Zikzakk. Denne veien ned fjellet var tiltenkt badegjester som skulle besøke Holmestrand Bad og ble etablert en gang tidlig på 1840-tallet. Dette kurbadet var viden kjent til lagt inn på 1900-tallet. Fra Rambergveien et par hundre meter fra Rove, fører stien ut mot fjellkanten og nedover mot Bellevue. Nede på fjellplatået er det fremdeles rester etter rekkverk av jern. Steinmuren er intakt som i gamle dager.
	Fortellinger, tro og tradisjon:	
		Det fortelles at de kondisjonerte av byen tok seg hit opp på utsikten for riktig å se hvor vakker byen var. Det var spesielt gjester fra Holmestrand Kurbad og Hotell sosieteten som frekventerte stedet. Stien ned ble også benyttet av byens borgere som skulle opp og ned fra "fjellet"
Datering:		
Eldre fotografier/kart:		Det er laget prospektkort av dette stedet,
Merkander:		
Dato:		18.08.2011
Informant		Storm Bergum

Kvalitetssikring	
Kontrollert dato:	19.11.2011
Kontrollert av:	Paul Edouard Thode
Sefraknr.:	
Status:	
Merkander/supplerende opplysninger:	

Fotografier:

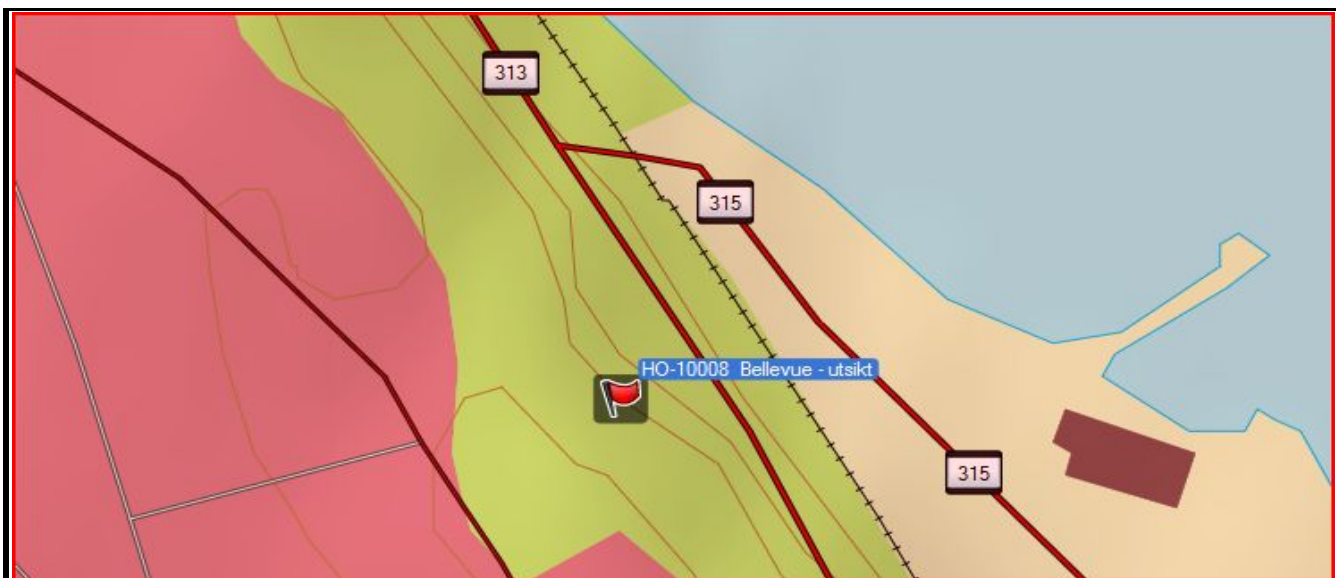

Fotografier - A :

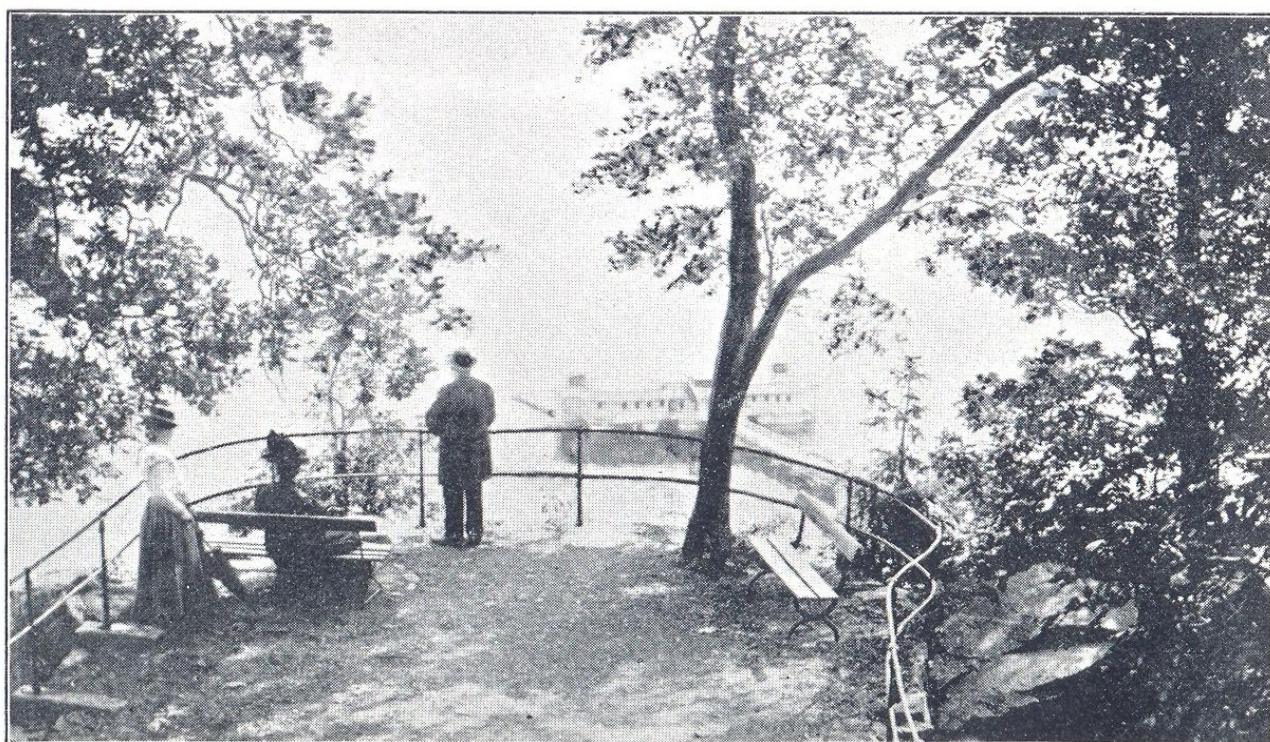

Udsigt fra Bellevue.

Fotografier - B :

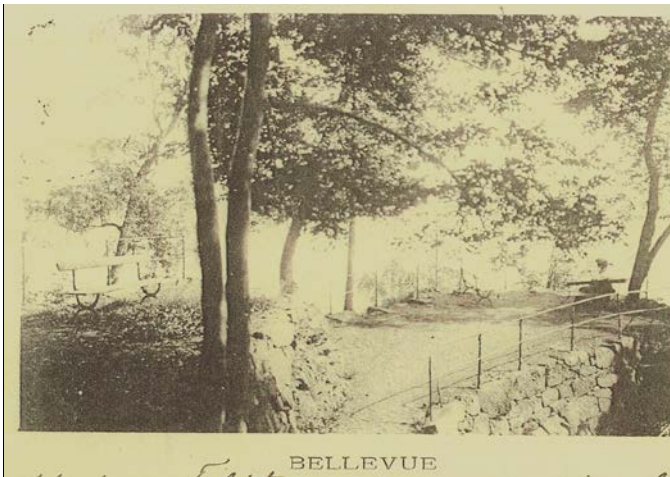

Fotografier - C :



Fotografier - D :



Fotografier - E :



Fotografier - F :



Fotografier - G :



Fotografier - H :